



Octubre 2024

¡Alabado sea el Verbo Encarnado!



Mes Misionero - Campaña anual para las Misiones

**"Remain in my love, share and rejoice, the world will be different."
IMA**

Este año bajo el lema "Vayan e inviten a todos al banquete" (Mt 22, 9), que tiene como objetivo sensibilizar e ir al encuentro del hermano, invitarlo a la comunión con Dios, llevando esperanza a sus vidas, a través de acciones de concientización, compromiso y ayuda para apoyar a los más necesitados.

Encuentro por las Misiones IMA: sábado 19 de octubre, en breve recibirán por IMAweb la circular con todos los detalles de este gran evento.

Avisos

ADMINISTRACIÓN

Les informamos que a partir del 1º de septiembre pueden descargar los talonarios de pago.

El pago de colegiaturas se debe realizar en los primeros 10 días naturales de cada mes. En la caja del colegio sólo se reciben pagos con tarjeta de débito y crédito.

Para facturar es necesario que envíe la Constancia de Situación Fiscal actualizada al correo pagos@ima.edu.mx, **antes de realizar el pago**, de no contar con este documento se facturará con el RFC genérico y no se realizarán cambios en facturas ya expedidas.



Agradecimiento de la APF

La Asociación de Padres de Familia expresa su agradecimiento a las Coordinadoras de las diferentes secciones por su invaluable colaboración en la organización de nuestra Fiesta Mexicana.

Su apoyo fue fundamental para el buen desarrollo de esta celebración.

¡Gracias!



Octubre 2024

¡Alabado sea el Verbo Encarnado!



Torneo de Exalumnos

Exalumnos:

Los invitamos al Torneo Deportivo para Exalumnos, Personal, Padres de Familia y Alumnos de Preparatoria del Instituto, el cual se llevará a cabo el **sábado 26 de octubre.**

Tienes hasta el 9 de octubre para inscribirte, descarga la convocatoria [ingresando aquí](#)

¡Los esperamos y pasa la voz!

Exposición "Altar del Día de Muertos"

Los invitamos a que visiten nuestro tradicional **"Altar de Muertos"**. Martes 29 de 8:00 a 13:00 hrs., miércoles 30 de 10:00 a 13:00 hrs. y jueves 31 de octubre de 8:00 a 11:00 hrs., en el salón de cristales. La entrada será por la puerta de Iztaccíhuatl.



Objetos perdidos en el IMA

Se les informa que todos los viernes, excepto los viernes de Junta de Consejo Técnico Escolar y Descarga Administrativa, se colocarán los objetos perdidos que no se encuentren marcados, a fin de que puedan identificar y recuperar en el área de Manzano de 7:15 a 14:45 hrs.

Así mismo, les recordamos la importancia de marcar todo (uniformes, loncheras, recipientes, artículos de actividades extraescolares, etc.), con nombre completo (no iniciales).

Nota importante:

- **Después de un mes en resguardo, los objetos perdidos sin marcar serán donados para beneficencia.**

Campaña Antibullying

"If bullies actually believe that somebody loves them and believes in them, they will love themselves, they will become better people, and many will even become saviors to the bullied."

Dan Pearce



Octubre 2024

¡Alabado sea el Verbo Encarnado!

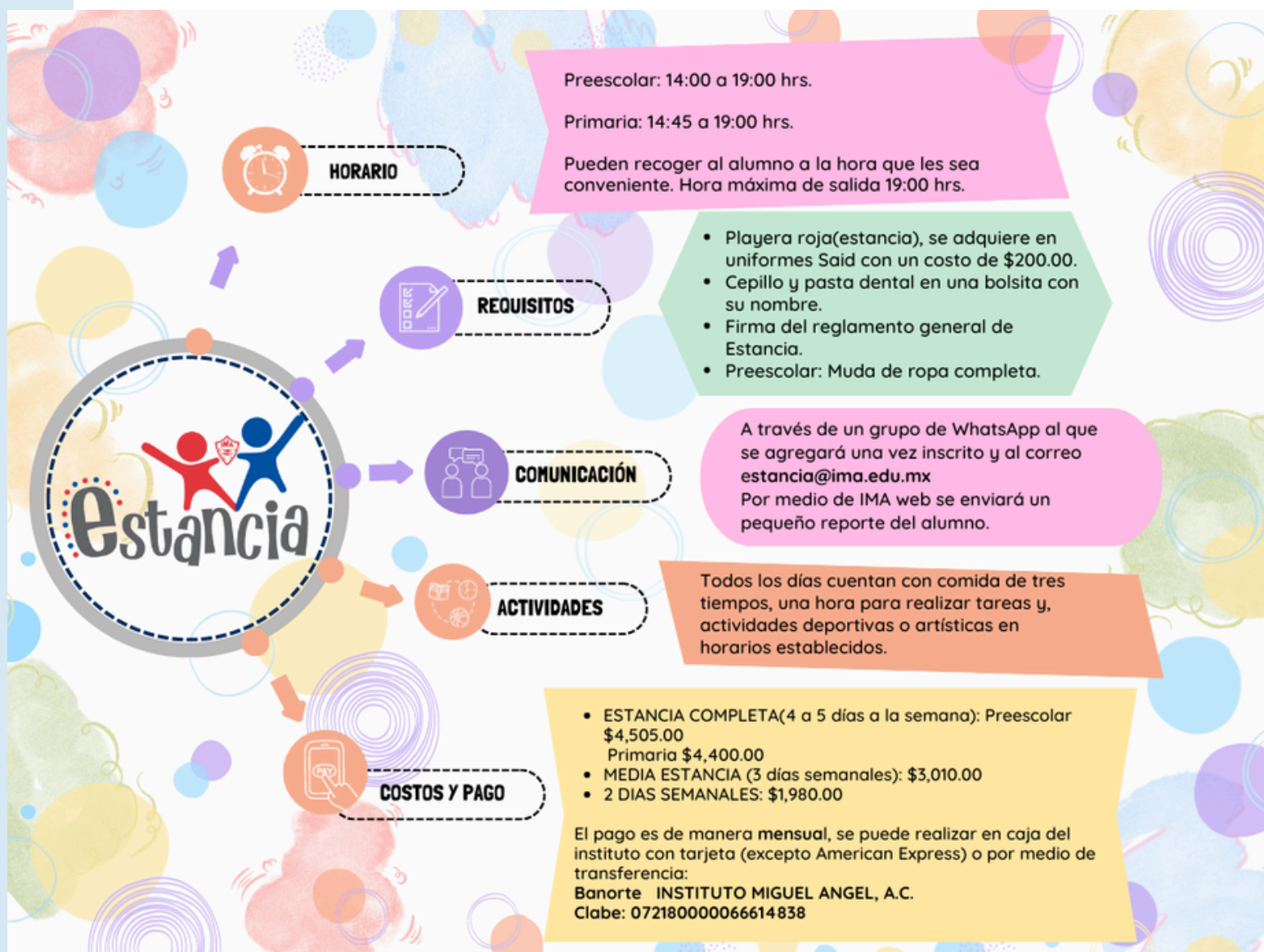

Fecha	Actividad
30 sep al 4	Solicitamos el apoyo de los Padres de Familia de Prepri "B" de 7:10 a 8:00 hrs. en la vialidad sobre Iztaccíhuatl.
1	Suspensión de actividades por cambio de gobierno.
4	Regresan las alcancías para el conteo final.
7 al 11	Solicitamos el apoyo de los Padres de Familia de 1"A" de jardín de niños de 7:10 a 8:00 hrs. en la vialidad sobre Iztaccíhuatl.
8	Plática de Progentis para Padres de Familia a las 19:00 hrs. por zoom, invitación por IMAweb.
9	Fecha límite para realizar el pedido de donas Krispy Kreme.
11	Toma de fotografía de Generación 2025 - Preprimaria Los alumnos de PREPRIMARIA deben presentarse a clases con uniforme de gala sin listones bien peinados, se sugiere adornos para el cabello color blanco para las niñas. Horarios y actividades habituales.
14	Ceremonia Cívica 2ºA Horario: 8:30 hrs. Lugar: Cantos y Juegos La entrada de los Padres de Familia del grupo de 2ºA será por la puerta de Manzano, 5 min antes de la hora de inicio. Se enviarán especificaciones del evento por IMAweb.
14 al 18	Solicitamos el apoyo de los Padres de Familia de 1"B" de jardín de niños de 7:10 a 8:00 hrs. en la vialidad sobre Iztaccíhuatl.
19	Encuentro por las Misiones IMA, se enviará circular con más información por IMAweb
21	Ceremonia Cívica 2ºB Horario: 8:30 hrs. Lugar: Cantos y Juegos La entrada de los Padres de Familia del grupo de 2ºB, será por la puerta de Manzano, 5 min antes de la hora de inicio. Se enviarán especificaciones del evento por IMAweb.



Fecha Actividad

21 al 24 Solicitamos el apoyo de los Padres de Familia de **2ºA de jardín de niños** de 7:10 a 8:00 hrs. en la vialidad sobre Iztaccíhuatl.

25 **Suspensión de clases por Junta de Consejo Técnico**

28 al 1 nov Solicitamos el apoyo de los Padres de Familia de **2ºB de jardín de niños** de 7:10 a 8:00 hrs. en la vialidad sobre Iztaccíhuatl.

30 **Primer encuentro de comunidades.**
Los alumnos deberán presentarse con el uniforme de pants.

29 al 31 Exposición de "Altar de Muertos"
Los alumnos de preescolar visitan el altar de Muertos acompañados de sus maestras.



Fecha Actividad

- 30 sep al 4** Solicitamos el apoyo de los Padres de Familia de **2 "B"** de 7:10 a 8:00 hrs. en la vialidad sobre Iztaccíhuatl.
- 1** **Suspensión de actividades por cambio de gobierno.**
- 2** Encuentro de Vida interior **2°A** . Los alumnos se presentarán con uniforme de pants.
- 3** Encuentro de Vida interior **3°A**. Los alumnos se presentarán con uniforme de pants.
- 4** **Regresan las alcancías para el conteo final.**
Encuentro de Vida interior **5°A**. Los alumnos se presentarán con uniforme de pants.
- 7 al 11** Solicitamos el apoyo de los Padres de Familia de **2 "C"** de 7:10 a 8:00 hrs. en la vialidad sobre Iztaccíhuatl.
- 7** Ceremonia Cívica 6°C
Encuentro de Vida interior **1°A**. Los alumnos se presentarán con uniforme de pants.
- 8** **Plática de Progrentis** para Padres de Familia a las **19:00 hrs.** por zoom, invitación por IMAweb.
- 9** **Fecha límite para el pedido de donas Krispy Kreme**
- 9** Encuentro de Vida interior **2°B**. Los alumnos se presentarán con uniforme de pants.
- 10** Encuentro de Vida interior **3°B**. Los alumnos se presentarán con uniforme de pants.
- 11** Encuentro de Vida interior **5°B**. Los alumnos se presentarán con uniforme de pants.
- 14 al 18** Solicitamos el apoyo de los Padres de Familia de **3 "A"** de 7:10 a 8:00 hrs. en la vialidad sobre Iztaccíhuatl.
- 14** Ceremonia Cívica 6°D
Encuentro de Vida interior **1° B**. Los alumnos se presentarán con uniforme de pants.
- 15** **Toma de fotografía de Generación 2025 - Sexto**
Los alumnos de SEXTO deben presentarse a clases con uniforme de gala sin listones bien peinados, se sugiere adornos para el cabello color blanco para las niñas.
Horarios y actividades habituales.
- 16** Encuentro de Vida interior **2°C**. Los alumnos se presentarán con uniforme de pants.
- 17** Encuentro de Vida interior **3°C**. Los alumnos se presentarán con uniforme de pants.
- 18** Encuentro de Vida interior **5°C**. Los alumnos se presentarán con uniforme de pants.
- 19** **Encuentro por las Misiones IMA, se enviará circular con más información por IMAweb**
- 21 al 24** Solicitamos el apoyo de los Padres de Familia de **3 "B"** de 7:10 a 8:00 hrs. en la vialidad sobre Iztaccíhuatl.



- Fecha Actividad**
- 21** Ceremonia Cívica 5°A
Encuentro de Vida interior **1°C**. Los alumnos se presentarán con uniforme de pants.
- 23** Concurso Spelling Bee 6°
- 24** Concurso Spelling Bee 5°
Encuentro de Vida interior **3°D**. Los alumnos se presentarán con uniforme de pants.
- 25** **Suspensión de clases por Junta de Consejo Técnico.**
- 28 al 1 nov** Solicitamos el apoyo de los Padres de Familia de **3°C** de 7:10 a 8:00 hrs. en la vialidad sobre Iztaccíhuatl.
- 28** Ceremonia Cívica 5°B
- 30** **1er. Encuentro de Comunidades. Los alumnos deberán presentarse con el uniforme de pants.**
- 29 al 31** Exposición de "Altar de Muertos"
Los alumnos de primaria visitan el altar de Muertos acompañados de sus maestras.



Evaluaciones 1er Trimestre

Fecha	1°	2°	3°	4°	5°	6°
Lunes 21						
Martes 22				Robótica 4tos.	Ed. en la Fe 5tos.	
Miércoles 23		Habilidades digitales 2dos.	Ed. en la Fe 3eros.			
Jueves 24			Habilidades digitales 3°A y 3°B	Ed. en la Fe 4°A		
Lunes 28	Ed. en la Fe 1eros.				Robótica 5tos.	Ed. en la Fe 6tos. Ed. Física 6°A, 6°B y 6°D
Martes 29	Reading Listening	Reading Listening Ed. Física 2dos.	Reading Listening	Reading Listening	Reading Listening Ed. Física 5°B y 5°C	Reading Listening Ed. Física 6°C
Miércoles 30	Formación Cívica Ed. Física 1eros.	Formación Cívica	Formación Cívica Ed. Física 3eros.	Formación Cívica	Formación Cívica	Formación Cívica
Jueves 31	Vocabulary /Phonics &Spelling	Vocabulary /Phonics &Spelling	Vocabulary /Phonics &Spelling	Vocabulary /Phonics &Spelling Ed. Física 4tos.	Vocabulary /Phonics &Spelling Ed. Física 5°A y 5°D	Vocabulary /Phonics &Spelling

Evaluaciones 1er Trimestre Noviembre



Fecha	1°	2°	3°	4°	5°	6°
Viernes 1		Ed. en la Fe 2°	Habilidades digitales 3°C y 3°D	Geografía	Geografía	Geografía
Lunes 4	Science	Science	Science	Science	Science	Science
Martes 5	C. del Medio	C. del Medio	C. del Medio	C. del Medio	C. del Medio	C. del Medio
Miércoles 6	Writing	Writing	Writing	Ed. en la Fe 4°B, C y D Writing	Writing	Writing Robótica
Jueves 7	Habilidades digitales 1°		Entidad	Historia	Historia	Historia
Viernes 8	Grammar	Grammar	Grammar	Grammar	Grammar	Grammar
Lunes 11	Español	Español	Español	Español	Español	Español
Martes 12	Matemáticas	Matemáticas	Matemáticas	Matemáticas	Matemáticas	Matemáticas

Fecha	Actividad
30 sep al 4	Solicitamos el apoyo de los Padres de Familia de 2° "A" de 6:40 a 7:10 hrs. en la vialidad sobre Iztaccíhuatl.
1	Suspensión de actividades por cambio de gobierno.
4	Regresan las alcancías para el conteo final.
7 al 11	Solicitamos el apoyo de los Padres de Familia de 2° "B" de 6:40 a 7:10 hrs. en la vialidad sobre Iztaccíhuatl.
8	Conferencia: Seguridad y Violencia en Internet Conferencia para alumnos de 1° a 3° año. Encuentro de Vida interior 2°A . Los alumnos se presentarán con uniforme de pants.
9	Fecha límite para el pedido de donas Krispy Kreme Encuentro de Vida interior 3°A . Los alumnos se presentarán con uniforme de pants.
10	Plática de Progrentis para Padres de Familia a las 19:00 hrs. por zoom, invitación por IMAweb.
14 al 18	Solicitamos el apoyo de los Padres de Familia de 2° "C" de 6:40 a 7:10 hrs. en la vialidad sobre Iztaccíhuatl.
14 al 18	Semana de Revisión Se envía a los Padres de Familia y alumnos que así lo ameritan, los reportes de rezagos académicos previo a inicio de exámenes de periodo.
15	Encuentro de Vida interior 2°B . Los alumnos se presentarán con uniforme de pants.
16	Toma de fotografía de Generación 2025 - Tercero Los alumnos de TERCERO deben presentarse a clases con uniforme de gala sin listones bien peinados, se sugiere adornos para el cabello color blanco para las alumnas. Horarios y actividades habituales.
19	Encuentro por las Misiones IMA, se enviará circular con más información por IMAweb
21 al 24	Solicitamos el apoyo de los Padres de Familia de 2° "D" de 6:40 a 7:10 hrs. en la vialidad sobre Iztaccíhuatl.



Fecha Actividad

**21 al 1
nov** Exámenes Primer Trimestre

25 **Suspensión de clases por Junta de Consejo Técnico.**

30 **Primer encuentro de comunidades. Los alumnos deberán presentarse con el uniforme de pants.**

29 al 31 Exposición de "Altar de Muertos".
Los alumnos de secundaria visitan el altar de Muertos acompañados de sus maestros.



**28 al 1
nov** Solicitamos el apoyo de los Padres de Familia de **2º "E"** de 6:40 a 7:10 hrs. en la vialidad sobre Iztaccíhuatl.

Exámenes 1er Trimestre

Fecha	1ºA	1ºB	1ºC	1ºD	1ºE
Lunes 21	Geografía	Geografía	Geografía	Geografía Ed. Física	Geografía
Martes 22	Matemáticas	Matemáticas	Matemáticas	Matemáticas	Matemáticas
Miércoles 23	Music	Music	Music	Music	Music
Jueves 24	Biology	Biology	Biology	Biology	Biology
Lunes 28	Francés Español	Francés Español	Francés Español	Francés Español	Francés Español
Martes 29	Historia Ed. Física	Historia Ed. Física	Historia Ed. Física		Educ. Física
Miércoles 30	Ed. en la Fe	Ed. en la Fe	Ed. en la Fe	Ed. en la Fe Historia	Ed. en la Fe Historia
Jueves 31	FCE Skills	Skills	Skills	Skills	Skills
Viernes 1 nov.		FCE	FCE	FCE	FCE

Las materias que no aparecen en el calendario se evalúan con trabajos y tareas.

Exámenes 1er Trimestre

Fecha	2ºA	2ºB	2ºC	2ºD	2ºE
Lunes 21	Matemáticas	Matemáticas	Matemáticas	Matemáticas	Matemáticas
Martes 22	Historia	Historia	Historia	Historia	Historia
Miércoles 23	Español	Español	Español	Español	Español
Jueves 24	FCE	FCE	Physics	Physics	Physics
Lunes 28	Physics	Physics	Ed. Física	FCE	FCE
Martes 29	Skills	Skills	FCE	Skills	Skills
Miércoles 30	Ed. en la Fe	Ed. en la Fe	Skills Ed. en la Fe		Francés Ed. en la Fe
Jueves 31	Frncés	ED. Física Francés	Francés	ED. Física Francés	
Viernes 1 nov.	Ed. Física			Ed. en la Fe	Ed. Física

Las materias que no aparecen en el calendario se evalúan con trabajos y tareas.

Exámenes 1er Trimestre

Fecha	3ºA	3ºB	3ºC	3ºD	3ºE
Lunes 21	Español	Español	Español	Español	Español
Martes 22	Skills	Skills	Ed. en la Fe	Ed. en la Fe	Skills
Miércoles 23	Matemáticas	Matemáticas	Matemáticas	Matemáticas Ed. Física	Matemáticas
Jueves 24	Historia	Historia	Historia	Historia	Historia
Lunes 28	Chemistry	Chemistry	Chemistry	Chemistry	Chemistry
Martes 29	FCE Ed. en la Fe	Ed. en la Fe Ed. Física	FCE	FCE	Ed. en la Fe
Miércoles 30	Teatro Francés	Francés	Francés	Skills Francés	Francés
Jueves 31	Ed. Física	FCE	Skills Ed. Física		FCE
Viernes 1 nov.				Informática	Ed. Física

Las materias que no aparecen en el calendario se evalúan con trabajos y tareas.

Fecha Actividad

1	Suspensión de actividades por cambio de gobierno.
2	Proyecto NAHUI Platica para alumnos de 6°
4	Regresan las alcancías para el conteo final. Día OV Anáhuac Visita a la Universidad Anáhuac Campus Sur Alumnos de sexto Junta Informativa FCE for Schools, de la Universidad de Cambridge para Padres de Familia de los alumnos de 5° año de 7:30 a 8:15 hrs, vía Zoom invitación por IMAweb. Junta Informativa FCE for Schools , de la Universidad de Cambridge para alumnos de 5° año en salón Terrazas.
7-18	Evaluaciones primer bimestre
9	Fecha límite para el pedido de donas Krispy Kreme
10	Plática de Progrentis para Padres de Familia a las 19:00 hrs. por zoom, invitación por IMAweb.
11	Colectivo 7 Platica sobre la iniciativa para recuperar el Río Magdalena.
19	Encuentro por las Misiones IMA, se enviará circular con más información por IMAweb
22	Feria de Universidades 2024 9:00-13:00 hrs. para alumnos de 5° y 6°
23	Platica de sensibilización "Migrantes" Para alumnos de 4° y 5°
30	Primer encuentro de comunidades. Los alumnos deberán presentarse con el uniforme de pants.
29 al 31	Visita Altar de Muertos
31	Junta de profesores Salida a las 12:25 hrs.



Evaluaciones de 1er Bimestre 4o de Preparatoria

Fecha	4ºA	4ºB	4ºC	4ºD	4ºE
Lunes 7	Francés	Francés	Francés	Francés	Francés
Martes 8	Geografía Orientación Educativa	Geografía Orientación Educativa	Geografía Orientación Educativa	Geografía Orientación Educativa	Geografía Orientación Educativa
Miércoles 9	Hist. Universal	Hist. Universal	Hist. Universal	Hist. Universal	Hist. Universal
Jueves 10	Lógica	Lógica	Lógica	Lógica	Lógica
Viernes 11	Física	Física	Física	Física	Física
Lunes 14	Teatro Educ. en la Fe	Teatro Educ. en la Fe	Teatro Educ. en la Fe Dibujo	Teatro Educ. en la Fe	Teatro Educ. en la Fe
Martes 15	Informática	Informática Educ. Física	Informática	Informática	Informática
Miércoles 16	Lengua Española	Lengua Española	Lengua Española	Lengua Española	Lengua Española Dibujo
Jueves 17	Skills Talk Over Dibujo	Skills Talk Over Dibujo	Skills Talk Over	Skills Talk Over Educ. Física	Skills Talk Over Educ. Física
Viernes 18	Matemáticas Educ. Física	Matemáticas	Matemáticas Educ. Física	Matemáticas Dibujo	Matemáticas

Preparatoria

Evaluaciones de 1er Bimestre 5o de Preparatoria

Fecha	5ºA	5ºB	5ºC	5ºD
Lunes 7	Matemáticas	Matemáticas	Matemáticas	Matemáticas
Martes 8	Biología Francés	Biología Francés	Biología Francés	Biología Francés
Miércoles 9	Etimologías Orientación Educativa	Etimologías Orientación Educativa	Etimologías Orientación Educativa	Etimologías Orientación Educativa
Jueves 10	Talk Over	Talk Over	Talk Over Educ. Física	Talk Over
Viernes 11	Educ. para la Salud	Educ. para la Salud	Educ. para la Salud	Educ. para la Salud
Lunes 14	Química	Química	Química	Química Informática
Martes 15	Historia de México Educ. Física	Historia de México	Historia de México	Historia de México
Miércoles 16	Literatura Universal	Literatura Universal Informática	Literatura Universal Informática	Literatura Universal
Jueves 17	Skills Informática Pintura	Skills Educ. Física Pintura	Skills Pintura	Skills Educ. Física Pintura
Viernes 18	Ética Ed. en la Fe	Ética Ed. en la Fe	Ética Ed. en la Fe	Ética Ed. en la Fe

Preparatoria

Evaluaciones de 1er Bimestre 6o de Preparatoria

Fecha	Área I A	Área I B	Área II	Área III	Área IV
Lunes 7	Matemáticas	Matemáticas	Matemáticas	Matemáticas	Matemáticas
Martes 8	Derecho Talk Over	Derecho Talk Over	Derecho Talk Over	Derecho Talk Over	Derecho Talk Over
Miércoles 9	Psicología	Psicología	Psicología	Psicología	Psicología Historia del Arte
Jueves 10	Skills Informática	Skills	Skills	Skills IECSE	Skills IECSE
Viernes 11	Literatura Mex. e iberoamericana	Literatura Mex. e iberoamericana	Literatura Mex. e iberoamericana	Literatura Mex. e iberoamericana	Literatura Mex. e iberoamericana
Lunes 14	Dibujo Constructivo Educ. en la Fe	Informática Educ. en la Fe	Informática	Contabilidad	Doc. Filosóficas Educ. en la Fe
Martes 15	Química Educ. Física	Química	Química Educ. Física Educ. en la Fe	Informática	
Miércoles 16	Temas Selectos de Matemáticas	Temas Selectos de Matemáticas Dibujo Cons	Estadística	Estadística	
Jueves 17	Francés Física	Francés Física Educ. Física	Francés Física	Francés PSPPEM	Francés Informática
Viernes 18			Biología	Geografía Econ. Educ. Física Educ. en la Fe	Historia de la Cultura Educ. Física

Inscripciones abiertas

Queremos que seas miembro de nuestra Comunidad porque somos más que una escuela y la educación la vivimos con valores. Continuamos con **exámenes de Nuevo Ingreso** a distancia o presencial.

Contáctanos:

informes@ima.edu.mx

whatsapp y telegram: 5568982227 y 5579467281

oficinas de RP: 5556612125 y 5556615242 ext. 1009 y 1010

Brindamos servicio en nuestras líneas telefónicas:

55-5661-2125 y 55-5661-5242

contactanos@ima.edu.mx

¡Visita nuestra página web!

www.ima.edu.mx

¡Síguenos en nuestras redes sociales!



Atentamente.

Mtra. María Elena Castillo García

Directora General



Centro de idiomas

- **ESL - English as a second language:** Curso dirigido a todas las personas que quieran aprender o mejorar su manejo del inglés. Horarios: Intensivo, Vespertino y Sabatino.
- **Teacher's Diploma Program:** El curso provee las herramientas necesarias para aplicar estrategias adecuadas para la enseñanza a niños, adolescentes y adultos de cualquier nivel. Inicio: octubre 2023.
- **Alemán, Francés, Italiano, Portugués y Chino mandarín:** Cursos de idiomas dirigidos a todos los que quieran aprender o desarrollar su conocimiento en otro idioma y descubrir otras culturas. Horarios: Matutino, Vespertino y Sabatino.

Educación continua

Diplomados:

- **ADMINISTRACIÓN DE NEGOCIOS:** El diplomado permitirá al participante adentrarse en los negocios, su operación en las distintas áreas funcionales. Identificará las áreas funcionales y los elementos esenciales a cuidar y monitorear.
- **EMPRESAS FAMILIARES:** Fundador y familia se preparan para enfrentar no solo acontecimientos del entorno, sino de la problemática que se gesta dentro el núcleo familiar, la profesionalización, institucionalización y sucesión.
- **CREATIVIDAD COMERCIAL EN MARKETING Y PUBLICIDAD:** Entender, organizar y dirigir, planear y controlar estrategias de mercadotecnia y publicidad en forma creativa y cumplir con los objetivos de la organización, personas o empresas involucradas con el área.
- **DIRECCIÓN ESTRATÉGICA:** Este diplomado desarrolla estrategias y técnicas destinadas a elevar el nivel de las organizaciones en la gestión administrativa, dirección comercial y en el fomento y proyección de talentos.
- **FINANZAS:** Brindar al participante la capacidad de distinguir estrategias presupuestales para operaciones de negocios que le permitan elaborar análisis financieros de forma práctica a través de los principales conceptos de finanzas
- **FINANZAS Y RIESGOS CON BIG DATA DE INTELIGENCIA ARTIFICIAL:** Brindar al participante los conocimientos necesarios para desempeñarse en las áreas de Seguros, Finanzas, Riesgos, Estadística y Computación, atendiendo las necesidades de un mundo cambiante en intervalos de tiempo cada más pequeños.
- **NUTRIOLOGÍA Y ACTIVIDAD FÍSICA PARA LA SALUD (NUTRICIÓN EN EL DEPORTE):** dirigido a especialistas en la salud, con el objeto de profundizar en la evaluación nutricional de personas que practican deporte, no necesariamente de alto rendimiento.
- **PROYECTO DE PRODUCCIÓN AVANZADA EN ANIMACIÓN Y VFX:** Brindar al participante el aprendizaje de técnicas de VFX avanzadas, incluyendo elementos 3D de calidad de producción cinematográfica, cuidando el look y la continuidad en la producción de una secuencia de 60 segundos, donde el enfoque principal es el CGI y VFX.
- **PSICOTERAPIA CLÍNICA RELACIONAL EN ADICCIONES:** Formar profesionales capaces de intervenir en el diagnóstico, prevención y en el proceso de rehabilitación en el fenómeno de las adicciones, a través de la teoría y metodología de la Psicoterapia Gestalt, con la finalidad de contribuir a mejorar la salud y calidad de vida de las personas que experimentan el fenómeno de la adicción.
- **TÓPICOS DE NUTRICIÓN:** Enriquecer la formación académica del alumno con información actualizada de diversos temas de Nutrición y aplicación a casos, útiles para su práctica profesional.



CENTRO UNIVERSITARIO
INCARNATE WORD
CAMPUS CIUDAD DE MÉXICO



Cursos y talleres:

- Creatividad
- Cocina Halloween
- Evaluación Económico-Financiera de Proyectos de Inversión
- Grafología 2
- Habilidades de Comunicación
- Liderazgo
- Mindfulness
- Negociación
- Nutrición en el Deporte
- Paquetería Office
- Resiliencia
- Trabajo en equipo

Actividades Health & Fitness

Actividades presenciales o en línea:

- Piloxing: Lunes y Miércoles de 19:00 a 20:00 hrs.
- Yoga Fitness Kids: Miércoles de 18:00 a 19:00 hrs.
- Yoga: Lunes y Jueves de 18:00 a 19:00 hrs.
- Dance Kids: Martes y Jueves 17:00 a 18:00 hrs.

CARDINAL'S HEALTH AND WELLNESS CENTER

Para este mes de octubre, las Licenciaturas de Nutrición y Psicología del Centro Universitario Incarnate Word a través de la clínica integral nutricional/ psicoemocional Cardinal's Health and Wellness Center, te ofrecemos lo siguientes servicios:

- Evaluación nutricional (contamos con InBody para analizar tu composición corporal)
- Consulta nutricional para mejorar hábitos alimentarios y atención de enfermedades
- Asesoría psicológica y atención psicoemocional
- Evaluación psicológica (psicopedagógica, vocacional, competencias laborales)

Agendar una cita es muy sencillo, sólo envíanos tus datos al correo: cardinals.health@ciw.edu.mx y nosotros te contactamos.

El costo preferencial para el IMA es de \$250.- para familiares: \$300.-

El costo de valoración psicológica completa es de \$1800.-

Además, te invitamos al Taller de Nutrición, es gratuito y para todo público, donde aprenderás temas actualizados para mejorar tu alimentación, y podrás recibir asesorías nutricionales.

Fechas: jueves 5, 12, 19 y 26 de octubre

Horario: 10:00 am a 12:00 hrs

Lugar: Dispensario Médico Parroquial, Tlacoquemécatl 218, Col. Del Valle.

Informes al WhatsApp 55 16 53 62 49.

Contamos contigo!

Contacto

Teléfono: 1454 – 9500 Ext. 127, 162, 163, 167, y 156

Pregunta por nuestros horarios y promociones

extensionuniversitaria@ciw.edu.mx

